

dyson airwrap

Návod k použití



SV12 JN.00000 PN.000000-00-00
00.00.00 VERSION NO.01

Obsah balení

Začínáme

Použití nástavců

Před stylingem

Natáčení vlasů

Tvarování vlasů

Vyhlazování vlasů

Pravidelná údržba filtru

Obsah balení

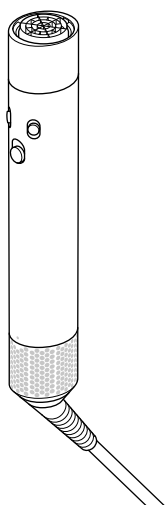

Tělo multistylery
Dyson Airwrap™

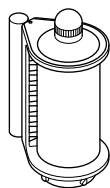

Uhlazující nástavec
s Coanda efektem

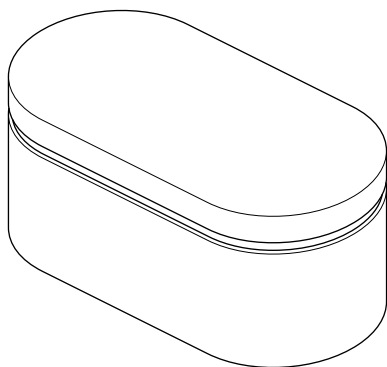

Úložný box

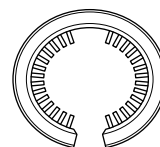

Kartáček na
čištění filtru

Některé nástavce nemusí být součástí balení.

Další nástavce můžete zakoupit na www.dyson.cz

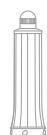

30mm
nástavec
Airwrap™



40mm
nástavec
Airwrap™

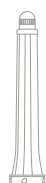

20mm
nástavec
Airwrap™

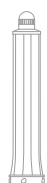

30mm
prodloužený
nástavec Airwrap™



40mm
prodloužený
nástavec Airwrap™



Měkký
vyhlazující
kartáč



Tuhý
vyhlazující
kartáč



Malý měkký
vyhlazující
kartáč



Malý tuhý
vyhlazující
kartáč

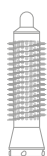

Malý kulatý
kartáč pro
objem

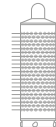

Kulatý
kartáč pro
objem

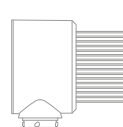

Hřeben se
širokými
zuby

Začínáme

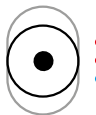

Ovládání teploty
2 úrovně teplého vzduchu a jedna úroveň chladného vzduchu pro zafixování účesu.

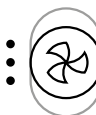

Ovládání proudu vzduchu
3 úrovně intenzity proudu vzduchu.

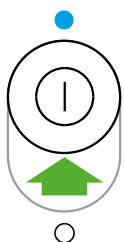

Hlavní vypínač, spínač rychlého chlazení
Dvoupolohový vypínač se spínačem rychlého chlazení pro zafixování účesu.

Odnímatelný kryt filtru
Při čištění filtru se dá snadno sejmout. Více v kapitole „Pravidelná údržba filtru“.

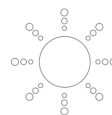
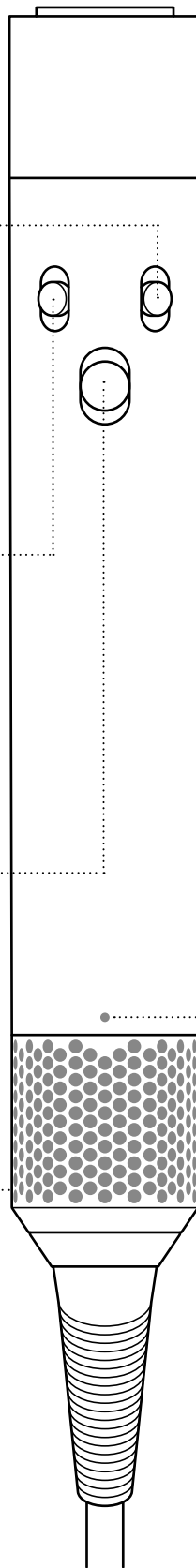

LED - Vyčistit filtr
Více v kapitole „Pravidelná údržba filtru“.

Pokud LED svítí a filtr již byl vyčištěn, kontaktujte zákaznickou linku společnosti Dyson.

Použití nástavců

Nasazení nástavce

Nasaďte a pootočte nástavcem na těle styleru, dokud bezpečně nezapadne.

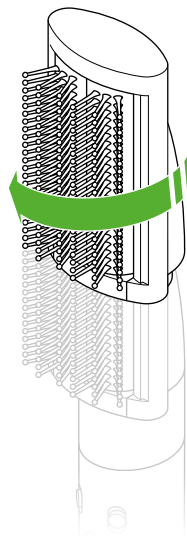

Výměna nástavců

Pro uvolnění a výměnu nástavce posuňte uvolňovací tlačítko dolů, jak je znázorněno.

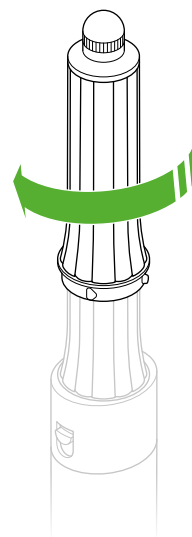
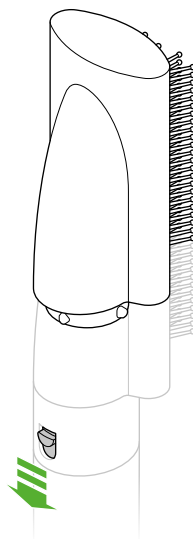

Studená špička

Při použití válečkových nástavců AirWrap™, kulatého kartáče pro objem a uhlazujícího nástavce s Coanda efektem jsou povrchové plochy těchto nástavců horké. Při jejich výměně za jiný nástavec je držte pouze za barevnou studenou špičku.

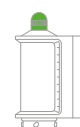
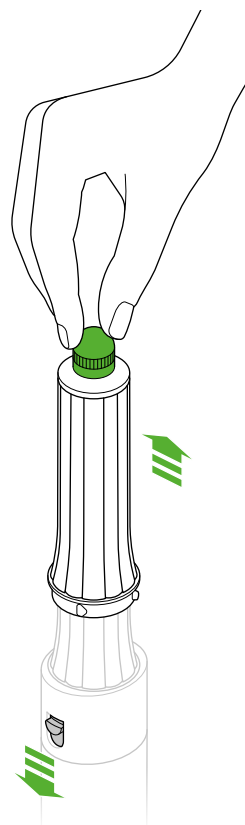

Uhlazující nástavec s Coanda efektem

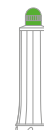

Válečkový nástavec AirWrap™

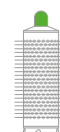

Kulatý kartáč pro objem

Při manipulaci s horkými nástavci buďte opatrní

Držte nástavce pouze za barevně vyznačené oblasti. Některé nástavce mohou vyžadovat občasné čištění.

Další informace získáte na: www.dyson.cz

Před stylingem

Uhlazující nástavec s Coanda efektem

Před zahájením natáčení vlasů je nejdříve předsušte, dokud nebudou téměř suché.

Nástavec má dva režimy: (i) sušení vlasů, (ii) uhlazování vlasů.

Pro přepínání mezi oběma režimy použijte otočnou špičku.



Natáčení vlasů

Válečkové nástavce Airwrap™

1. Krok

Uchopte pramen vlasů a přiložte válečkový nástavec ke konečkům vlasů. Pramen vlasů se začne namotávat na válečkový nástavec.

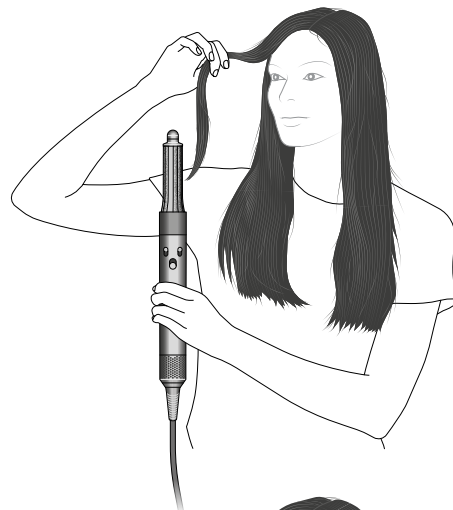

2. Krok

Pohybuje stylerem směrem k hlavě, není třeba jím otáčet. Podržte 15 sekund nebo dokud vlasy neuschnou.

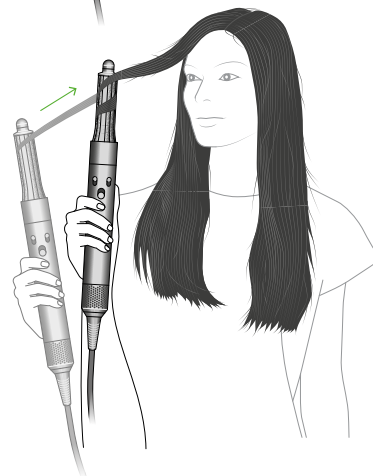

3. Krok

Stlačte tlačítko rychlého zchlazení na 5–10 sekund, abyste zafixovali účes. Vypněte a uvolněte.

Pro přepnutí směru natáčení loken pootočte otočnou špičku.

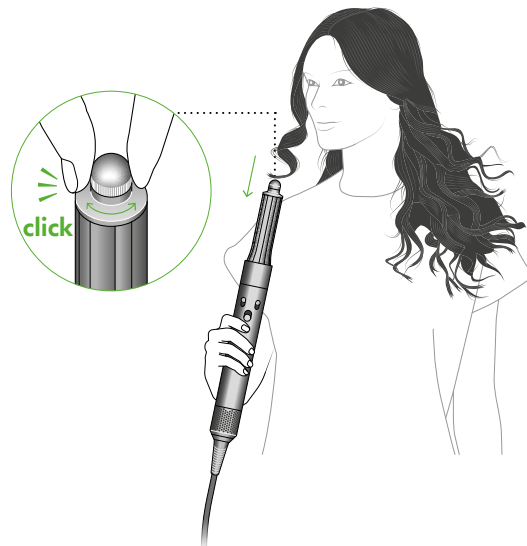

Tvarování vlasů

Vyhlažující kartáče

1. Krok

Pomocí uhlazujícího nástavce s Coanda efektem nahrubo osušte vlasy.



2. Krok

Vyhlažovacím kartáčem pročesávejte vlasy od kořínků ke konečkům.

Tipy:

Pro dosažení objemu směřujte zuby kartáče směrem ven. Pro formování tvaru natočte kartáč na koncích dovnitř.

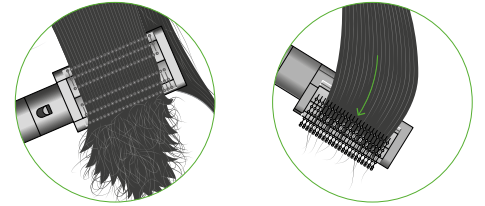

Vyhlažování vlasů

Uhlazující nástavec s Coanda efektem

Pootočením otočné špičky zvolte uhlazovací režim.

Přítlačením na vlasy přepnete směr proudění vzduchu.

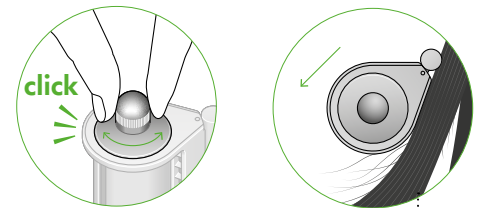

3. Krok

Použítí na suché vlasy ke skrytí poletavých vlasů. Přiložte nástavec k vlasům, dokud je nepřitáhne, a pak pomalu sjíždějte ke konečkům.

Pro použití na suchých a rovných (narovnaných) vlasech.

Jak používat kontaktní pole

Umístěte kontaktní pole k hlavě, dokud neuslyšíte cvaknutí a vlasy se nepřitáhnou. Přejděte od kořínků ke konečkům, abyste skryli poletavé vlasy.

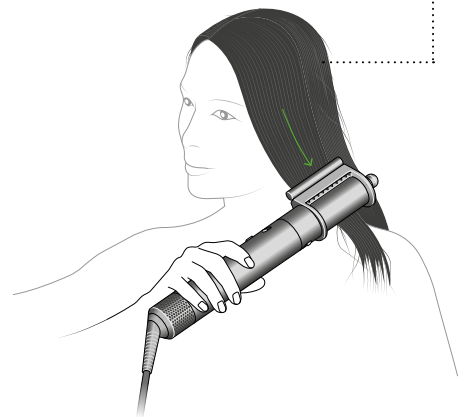

Pravidelná údržba filtru

Jakmile začne LED indikátor blikat, je nutné vyčistit filtr.

Před zahájením čištění filtru nechte spotřebič vychladnout a ujistěte se, že je odpojený od elektrické sítě.

Aby multistylér Dyson Airwrap™ poskytoval výjimečný výkon, je vybaven vysoce přesnou technologií.

Tuto technologii je třeba udržovat v čistotě bez prachu a zbytků vlasových přípravků. Pro trvalé zachování výkonu je nutná údržba.

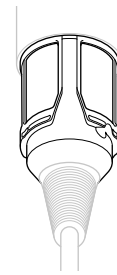

Mřížka filtru

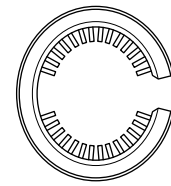

Kartáček na čištění filtru

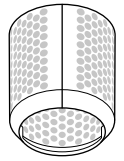

Kryt filtru

1. Krok

Nasuňte oválný kartáček na čištění filtru přes kabel na kryt filtru.

Rotačními pohyby kartáčku na čištění filtru důkladně kryt filtru vyčistěte.

Sejměte oválný kartáček na čištění filtru.

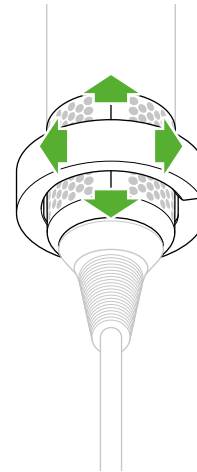

2. Krok

Uchopte spotřebič za rukojeť a směrem ke kabelu kryt filtru stáhněte.

Jemně kryt filtru rozevřete a vysuňte jej z kabelu.

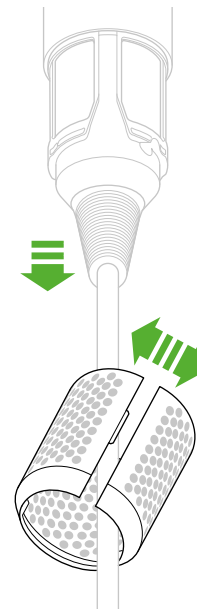

3. Krok

Kryt filtru propláchněte pod teplou tekoucí vodou.

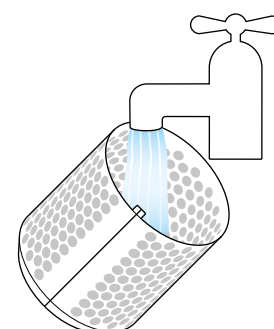

4. Krok

Otřepejte většinu přebytečné vody z krytu filtru a zbytek vody a vlhkosti nechejte přirozenou cestou uschnout.

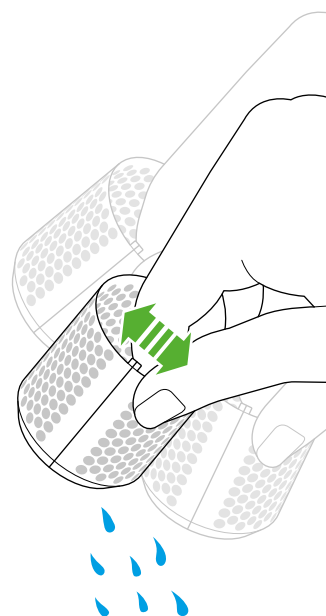

5. Krok

Rotačními pohyby a pohyby nahoru a dolů vyčistěte oválným kartáčkem na čištění filtru mřížku filtru, dokud neodstraníte veškeré nečistoty.

K čištění mřížky filtru nepoužívejte vodu ani žádné chemikálie.

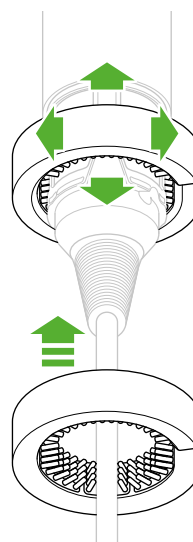

6. Krok

Mírným tahem rozevřete kryt filtru a navlékněte jej na kabel.

Nasuňte kryt filtru na rukojeř a otáčejte jím, dokud nezapadne do správné polohy.

