SONY

5-056-576-**41**(1)

Wireless Speaker

Referanseveiledning
Felhasználói útmutató
Referenční příručka
Οδηγός αναφοράς
Информация за продукта

ULT TOWER 10

Model: YY7857E

START

https://rd1.sony.net/help/speaker/7857/h_zz/

©2024 Sony Corporation
Printed in China
https://www.sony.net/

* 5 0 5 6 5 7 6 4 1 * (1)

Norsk | Trådløs høyttaler

Modell: YY7857E

Begrepet "produkt" i dette dokumentet refererer til enheten eller dens tilbehør.

FORSIKTIG
Risiko for eksplosjon hvis batterier skiftes ut med feil type batterier.
Brukte batterier må avfallshåndteres ifølge lokale regler og forskrifter.

FORSIKTIG
Ikke dekk til ventilasjonsåpninger.
Denne enheten er ikke beregnet for bruk på myke overflater (som f.eks. senger, tepper osv.).

Navneplaten og viktig informasjon om sikkerhet er festet på følgende steder:
- Innsiden av hetten på baksiden av enheten.
- bak på batterirommet inne i mikrofonen

Ikke plasser produktet på et trangt sted, for eksempel en bokhylle eller et innebygd kabinett.

Installer enheten slik at strømledningens plugg kan trekkes ut av vegguttaket umiddelbart ved problemer.

Ikke utsett batteriene (batteripakke eller installerte batterier) for sterk varme, som f.eks. solvarme, åpen ild eller lignende i lengre tid.

Denne enheten skal installeres og brukes slik at radiostrålekilden er minst 20 cm unna personens kropp.

Denne enheten er testet og funnet i overholdelse av grensene lagt frem i EMC-bestemmelsen med en tilkoblingskabel som er kortere enn 3 m.

Merknad til kunder: Den følgende informasjonen gjelder bare produkter som er solgt i land/regioner som er underlagt EU-direktiver.

Dette produktet har blitt produsert av eller på vegne av Sony Corporation.
EU-importør: Sony Europe B.V.
Spørsmål til EU-importøren eller spørsmål vedrørende produktets overensbestemmelse i Europa skal sendes til produsentens autoriserte representant, Sony Belgium, bijkantoor van Sony Europe B.V., Da Vincilaan 7-D1, 1930 Zaventem, Belgia.

Herved erklærer Sony Corporation at utstyrstypen er i samsvar med direktiv 2014/53/EU.
EU-erklæring fulltekst finner du på Internett under:
https://compliance.sony.eu

Kassering av gamle batterier og elektriske og elektroniske apparater (gjelder i Den europeiske union og andre land med separat innsamlingssystem)
Dette symbolet på produktet, batteriet eller emballasjen indikerer at dette produktet og batteriene ikke må behandles som husholdningsavfall. På noen batterier er dette symbolet brukt i kombinasjon med et kjemisk symbol. Du ser det kjemiske symbolet for bly (Pb) dersom batteriet inneholder mer enn 0,004% bly. Når du sørger for at disse produktene og batteriene avhendes på korrekt måte, er du med på å forhindre mulige negative følger for miljøet og helse, som kunne vært forårsaket av feilaktig avfallshåndtering av dette produktet. Gjenvinning av disse materialene bidrar til å ta vare på naturressurser. Hvis det er produkter som av sikkerhets-, ytelses - eller dataintegritetsgrunner krever en permanent tilkobling til et inkorporert batteri, bør dette batteriet bare skiftes av autorisert servicepersonell. For å sikre at batteriet og det elektriske og elektroniske utstyret blir behandlet korrekt, må du levere disse produktene til en passende gjenvinningsstasjon for elektrisk og elektronisk utstyr ved endt levetid. For alle andre batterier kan du se informasjonen om hvordan du fjerner batteriet på riktig måte. Lever batteriene ved en passende gjenvinningsstasjon for brukte batterier. Hvis du vil ha mer informasjon om gjenvinning av dette produktet eller batteriet, kan du kontakte lokale myndigheter, renovasjonsverket der du bor, eller butikken der du kjøpte produktet eller batteriet.

Slå funksjonene BLUETOOTH® og trådløs mikrofon på/av

Du kan koble til enheten fra en paret BLUETOOTH-enhet når enhetens BLUETOOTH-funksjon er satt til på.
Du kan også koble til enheten fra den medfølgende trådløse mikrofonen når enhetens trådløse mikrofon-funksjon er satt til på. På kjøpstidspunktet er disse innstillingene satt til på.
- Bevar og hold - (volum) og ✱ (BLUETOOTH) i 5 sekunder. ✱ (BLUETOOTH)-indikatoren slukker og BLUETOOTH- og trådløs mikrofon-funksjonene er satt til av.
- Når du berører og holder - (volum) og ✱ (BLUETOOTH) i 5 sekunder igjen, vil ✱ (BLUETOOTH)-indikatoren komme på og BLUETOOTH- og trådløs mikrofon-funksjonene er satt til på.

Automatisk Standby-funksjon

Enheten går til standby-modus automatisk etter cirka 15 minutter hvis den ikke betjenes eller det ikke finnes noe utgangssignal.
Deaktivering av denne funksjonen vil øke strømforbruket fordi enheten ikke vil slå seg av automatisk når den ikke brukes.

Gyldigheten til CE-merkingen er begrenset kun til de land/regioner hvor dette er påbudt ved lov, hovedsakelig i EØS-land/regioner (Det europeiske økonomiske samarbeidsområdet) og Sveits.
Gyldigheten til UKCA-merkingen er begrenset kun til de land/regioner hvor dette er påbudt ved lov, hovedsakelig i UK.

Dette produktet inneholder magneter som kan påvirke pacemakere, programmerbare shuntventiler for behandling av hydrocefalus eller andre medisinske enheter. Dette produktet må ikke plasseres i nærheten av personer som bruker slike medisinske enheter. Hvis du bruker slike medisinske enheter, må du høre med legen din før du bruker dette produktet.

Hvis USB-pluggen eller AC-strømpluggen settes inn når de er våte, kan det forårsake kortslutning på grunn av fremmedlegemer eller væske (springvann, sjøvann, brus, osv.) som kommer på hovedenheten eller ladekabelen.
Dette kan forårsake funksjonsfeil eller unormal overoppheting.
Sett aldri inn USB-pluggen eller AC-strømpluggen når hovedenheten eller ladekabelen er våt.

Enheten er ikke vannsikker. Hvis vann eller fremmedelementer trenger inn i enheten kan det føre til brann eller elektrisk støt. Hvis vann eller et fremmedelement kommer inn i enheten, avslutt bruk umiddelbart og ta kontakt med nærmeste Sony-forhandler. Vær spesielt oppmerksom i følgende tilfeller.
- Ved bruk av enheten nær en vask eller væskebehولder
  Vær forsiktig så enheten ikke faller i en vask eller beholder fylt med vann.
- Ved bruk i regn eller snø, eller på fuktige steder
- Ved bruk når du svetter
  Hvis du tar på enheten med våte hender, kan enheten bli våt.

Lisenser
- Dette produktet inneholder programvare som Sony bruker i henhold til en lisensavtale med eieren av opphavsretten. Vi er forpliktet til å kunngjøre innholdet i avtalen til kunder etter krav fra eieren av opphavsretten til programvaren. Gå til følgende URL og les innholdet i lisensen.
  https://rd1.sony.net/help/speaker/sl/24/
- Dette produktet er beskyttet av visse rettigheter for immateriell eiendom tilhørende Microsoft Corporation. Bruk eller distribusjon av slik teknologi utenfor dette produktet er ikke tillatt uten lisens fra Microsoft eller et autorisert datterselskap av Microsoft.
- Tjenester levert av tredjeparter kan endres, suspenderes eller avsluttes uten forvarsel. Sony har ikke noe ansvar i slike situasjoner.

Forholdsregler

Om strømledningen

- Den medfølgende strømledningen er utformet utelukkende med tanke på denne enheten. Den skal ikke brukes sammen med annet utstyr.
- Koble strømledningen fra stikkontakten hvis systemet ikke skal brukes på en stund. Du må alltid holde i støpselet når du kobler ut strømledningen. Dra aldri i selve ledningen.

Retningslinjer for plassering

- For å eliminere risikoen for funksjonsfeil må enheten ikke plasseres på følgende steder.
  – Et sted hvor den blir utsatt for høye temperaturer, slik som i direkte sollys eller under en lampe, nær en varmekilde eller i en badstue.
  – Inni et kjøretøy med lukkede vinduer (spesielt om sommeren).
  – Et sted som er utsatt for varm luft, slik som fra en hårføner.
- Plasser enhet på en flat og jevn overflate. Hvis enheten blir plassert på en overflate med helling, kan den velte eller falle av overflaten på grunn av vibrasjonen. Dette kan føre til personskader, funksjonsfeil eller ytelsesreduksjon.
- Denne enheten er ikke antimagnetisk. Hold gjenstander som er sårbare for magnetisme (video- eller lydkassetter, armbåndsur eller bankkort og kredittkort med magnetstripe, osv.), unna enheten. Husk dette også når du bærer enheten.

Hvordan vedlikeholde enheten

Du kan bruke enheten mer komfortabelt og i lengre tid ved å følge vedlikeholdsprosedyren under.
- Hvis overflaten blir skitten, tørker du av den med en myk, tørr klut eller en klut som er dynket i vann eller lunkent vann og deretter vridd godt opp. Avhengig av type smuss er det ikke sikkert overflaten blir ren.

Merk
- Hvis enhetens overflate blir skitten, må du ikke bruke vaskemiddel, tynner, benzen, alkohol osv. for å rengjøre den.

Merknader om batterier

- Ikke bruk ett gammel og ett nytt batteri sammen, og ikke bland ulike batterityper.
- Hvis du ikke skal bruke enheten over lengre tid, må du ta ut batteriene for å unngå skade fra batterilekkasje og korrosjon.
- Kontroller om batteriene er satt inn i riktig retning (+ og -) hvis den trådløse mikrofonen ikke slås på etter at batteriene er skiftet.
- Batteriene har en anbefalt bruk-før-dato. Når du bruker utløpte batterier vil batteriets levetid være ekstremt kort. Kontroller bruk-før-datoen på batteriene, og bytt dem ut med nye dersom de har gått ut på dato.

Andre notater

- Hvis huden din er i kontakt med håndtaket i lang tid mens lyset er slått på, er det risiko for lett forbrenning. Hvis du skal bære en pålått høyttaler, slår du av lyset (lysfunksjonen).
- Plasser enheten på et sted med tilstrekkelig ventilasjon for å forhindre varmeopppbygging og forlenge levetiden til enheten.
- Ikke sprut vann på produktet og det medfølgende tilbehøret. Disse er ikke vanntette.
- Hvis fremmedlegemer eller vesker kommer inn i enheten, tar du ut stikkontakten til enheten og får den kontrollert av kvalifisert personell før du bruker den igjen.
- Vanntettheten forbedres av den flate overflaten til enheten, men dette garanteres ikke i alle situasjoner.
- Hvis du ved et uhell spruter væske på enheten, tørk straks av den med en tørr klut.
- Hetten spiller en svært viktig rolle når det gjelder å opprettholde vanntetthet. Sørg for at hetten er helt lukket når enheten er i bruk.

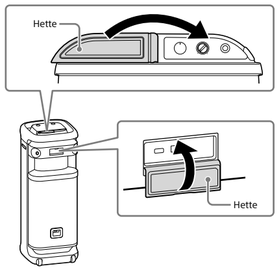

- Plasser fingertuppen direkte på trykksensoren for å betjene enheten.
- For å unngå funksjonsfeil må du ikke ta på trykksensoren med våte hender.
- Når enhetens lys virker svakt eller blendende, kan du sette på mer lys i rommet eller slå av lysfunksjonen.
- Hvis sand eller støv fester seg til styrehjulenes aksler, eller gress eller lo vikles rundt dem, kan styrehjulene feile.
- Hvis du har spørsmål eller problemer med denne enheten som ikke dekkes i denne håndboken, kan du kontakte nærmeste Sony-forhandler.

Varemerker

- Microsoft og Windows er registrerte varemerker eller varemerker for Microsoft Corporation i USA og/eller andre land.
- BLUETOOTH®-merket og -logoene er registrerte varemerker som eies av Bluetooth SIG, Inc., og enhver bruk av slike merker av Sony Group Corporation og dets datterselskaper er under lisens.
- LDAC og LDAC-logoene er varemerker for Sony Group Corporation eller dets tilknyttede selskaper.

Alle andre varemerker og registrerte varemerker er varemerker eller registrerte varemerker som tilhører sine respektive eiere. I denne håndboken blir ™- og ®-merker ikke angitt.

Spesifikasjoner

▶Trådløs høyttaler (YY7857E)

Kommunikasjonsspesifikasjon
Frekvensbånd
BLUETOOTH®: 2,4 GHz-bånd (2,400 0 GHz - 2,483 5 GHz)
Avsnitt om trådløs mikrofon: 2,4 GHz-bånd (2,400 0 GHz - 2,483 5 GHz)
Driftsfrekvens / Maksimal utgangseffekt
BLUETOOTH: 2 400 MHz - 2 483,5 MHz / < 14,0 dBm
Avsnitt om trådløs mikrofon: 2 400 MHz - 2 483,5 MHz / < 10,0 dBm

Generelt
Innganger
- Type A USB-port: Støttet USB-enhet (masselagringsklasse)
- AUDIO IN-kontakt (Φ 3,5 mm)
- OPTICAL IN-kontakt (PCM)
- MIC/GUITAR-kontakt (Φ 6,3 mm)

DC OUT
Type A USB-port (for lading av batteriet til en tilkoblet enhet) (DC 5 V / MAKS. 1,5 A)
Strøm
AC 120 V - 240 V, 50/60 Hz
Strømforbruk
Ca. 139 W
Strømforbruk i standbymodus
Når BLUETOOTH-standby-modus er slått på: 2,0 W eller mindre
Når BLUETOOTH-standby-modus er slått av: 0,3 W eller mindre
Driftstemperaturer
5 °C - 40 °C
Dimensjoner (inkludert utstikkende deler og kontroller)
Ca. 418 mm × 1 106 mm × 428 mm (b/h/d)
Vekt
Ca. 29 kg

▶Trådløs mikrofon (YY7860E)

Kommunikasjonsspesifikasjon
Frekvensbånd
2,4 GHz-bånd (2,400 0 GHz - 2,483 5 GHz)
Driftsfrekvens / Maksimal utgangseffekt
2 400 MHz - 2 483,5 MHz / < 10,0 dBm

Mikrofon
Type
Dynamisk
Direktivitet
Enveis
Effektivt frekvensområde
50 Hz til 15 000 Hz

Generelt
Strøm
3 V DC, to LR6 (størrelse AA) alkaliske batterier
Strømforbruk
Ca. 0,2 W
Batteriets levetid
Ca. 25 timer*1
Driftstemperaturer
–5 °C - 40 °C
Dimensjoner (inkludert utstikkende deler og kontroller)
Ca. 50 mm × 233 mm × 50 mm (b/h/d)
Vekt (inkludert batteri)
Ca. 280 g

Inkluderte elementer
Trådløs høyttaler (1)
Strømledning (2)
Optisk digital kabel (optisk rektangulær plugg ⟷ optisk rektangulær plugg) (1)
Trådløs mikrofon (1)
LR6 (størrelse AA) alkalisk batteri (2)
Dokumenter (1 sett)

For kunder i Storbritannia, Irland, Malta og Kypros:
Bruk nettstrømledning (A).
Av sikkerhetsgrunner er nettstrømledningen (B) ikke beregnet for bruk i landene/regionene ovenfor, og må derfor ikke brukes der.
For kunder i andre land/regioner:
Bruk nettstrømledning (B).

(A) (B)

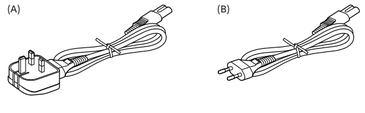

*1 Batteriets faktiske brukstid kan være en annen enn angitt tid på grunn av omgivelsestemperatur og bruksforhold, og batteritype og produsent.

Forbehold om endringer i design og spesifikasjoner uten nærmere varsel.

Magyar | Vezeték nélküli hangszóró

Modell: YY7857E

A „termék" szó ebben a dokumentumban a készülékre vagy annak tartozékaira vonatkozik.

FIGYELEM
Az akkumulátor nem megfelelő típusúra cserélése tüzet vagy robbanást okozhat.
Az elhasznált elemeket/akkumulátorokat a helyi szabályok és előírások szerint ártalmatlanítsa.

FIGYELEM
Ne takarja el a szellőzőnyílásokat.
Ne használja ezt az egységet puha felületeken (ágynemű, takarók, stb.).

Az adattábla és fontos biztonsági információk a következő helyeken találhatók:
- az egység hátsó oldalán lévő kupak belsejében
- a mikrofonban levő teleptartó hátoldalán

A terméket ne használja szűk zárt térben, például könyvszekrényben vagy beépített szekrényben.

Úgy helyezze el az egységet, hogy gond esetén tápkábelét azonnal kihúzhassa a konnektorból.

Az elemeket/akkumulátorokat (akkucsomagot, beszerelt akkumulátort) nem szabad tartósan kitenni túlzott hőhatásnak, például napsütésnek, tűznek, hasonlóknak.

Ez az egység csak úgy helyezhető üzembe és működtethető, hogy sugárzója legalább 20 cm-re legyen bármely testrésztől.

Ez az egység az elvégzett vizsgálatok szerint megfelel az elektromágneses összeférhetőségi rendelkezéseknek, ha 3 m-nél rövidebb kábellel csatlakoztatják.

Megjegyzés a felhasználók számára: a következő tájékoztatás az EU irányvonalait alkalmazó országokban/régiókban értékesített termékekre vonatkozik.

Ezt a terméket a Sony Corporation vagy megbízottja gyártotta.
EU importőr: Sony Europe B.V.
Az EU importőrrel vagy az Európai termékbiztonsággal kapcsolatos kérdéseket a gyártó jogosult képviselőjének kell küldeni, Sony Belgium, bijkantoor van Sony Europe B.V., Da Vincilaan 7-D1, 1930 Zaventem, Belgium.

A Sony Corporation igazolja, hogy ez a készülék megfelel a 2014/53/EU irányelvnek.
Az EU-megfelelőségi nyilatkozat teljes szövege elérhető a következő internetes címen:
https://compliance.sony.eu

Feleslegessé vált elemek/akkumulátorok, elektromos és elektronikus készülékek hulladékként való eltávolítása. (Használható az Európai Unió és egyéb országok szelektív hulladékgyűjtési rendszereiben)
Ez az elemen/akkumulátoron, a készüléken vagy annak csomagolásán található szimbólum jelzi, hogy a termék nem kezelhető háztartási hulladékként. Egyes elemeken/akkumulátorokon, vagy azok csomagolásán ez a szimbólum együtt szerepelhet az ólom (Pb) vegyjelével akkor, ha az elem/akkumulátor 0,004%-nál több ólmot tartalmaz. Az elhasznált elemek/akkumulátorok és készülékek a kijelölt gyűjtőhelyeken történő leadásával segít megelőzni a környezet és az emberi egészség károsodását, amely bekövetkezhetne, ha nem követi a hulladékkezelés helyes módját. Az anyagok újrahasznosítása segít a természeti erőforrások megőrzésében. Az olyan berendezéseknél alkalmazott elemeket/akkumulátorokat, ahol biztonsági, üzemviteli, illetve adatok megőrzése érdekében elengedhetetlen az energiaellátás folyamatosságának biztosítása, csak az arra felkészült szerviz cserélheti ki. Beépített akkumulátor esetén, hogy biztosítható legyen az akkumulátor megfelelő kezelése, a termék elhasználódásakor jutassa el azt egy arra kijelölt elektromos és elektronikus hulladékgyűjtő helyre. Minden más elem/akkumulátor esetén, kérjük, tanulmányozza a termékhez mellékelt útmutatót az elem/akkumulátor a készülékből történő biztonságos eltávolításának megfelelő módjával kapcsolatban. Az elemet/akkumulátort a használt elemek gyűjtőhelyén adja le. A termék és az elemek/akkumulátorok újrahasznosításával kapcsolatos további információkat illetően forduljon a területileg illetékes hivatalhoz, a helyi hulladékgyűjtő szolgáltatóhoz vagy ahhoz az üzlethez, amelyben a terméket vásárolta.

A BLUETOOTH® és a vezeték nélküli mikrofon funkció be/ki kapcsolása

Ha a készülék BLUETOOTH funkciója be van kapcsolva, rácsatlakozhat a készülékre egy párosított BLUETOOTH készülékről.
Ha a készülék vezeték nélküli mikrofon funkciója be van kapcsolva, rácsatlakozhat a készülékre a hozzá adott vezeték nélküli mikrofonról is. Ezek a beállítások gyárilag be vannak kapcsolva.
- Érintse meg és tartsa nyomva a - (hangerő) és a ✱ (BLUETOOTH) szimbólumot 5 másodpercig. A(z) ✱ (BLUETOOTH) kijelző kialszik, és a BLUETOOTH, valamint a vezeték nélküli mikrofon funkció kikapcsol.
- Amikor ismét megérinti és 5 másodpercig nyomva tartja a - (hangerő) és a(z) ✱ (BLUETOOTH) szimbólumot, a(z) ✱ (BLUETOOTH) kijelző kigyullad, és a BLUETOOTH, valamint a vezeték nélküli mikrofon funkció bekapcsol.

Automatikus készenléti funkció

A egység körülbelül 15 perc elteltével automatikusan készenléti üzemmódba lép, ha nem használják egy nincs kimenő hangjel.
A funkció letiltása növeli az energiafogyasztást, mivel az egység nem kapcsol ki automatikusan, ha nem használják.

A CE-jelölés érvényessége azokra az országokra/régiókra korlátozódik, ahol ezt jogszabály írja elő, elsődlegesen az EGT (Európai Gazdasági Térség) országaiban/régióiban és Svájcban.
Az UKCA-jelölés érvényessége azokra az országokra/régiókra korlátozódik, ahol ezt jogszabály írja elő, elsődlegesen az Egyesült Királyságban.

A készülék mágnest vagy mágneseket tartalmaz, amelyek zavart okozhatnak a szívritmus-szabályozók, a programozható hydrocephalus söntszelepek és egyéb orvosi eszközök működésében. A készüléket ne helyezze ilyen orvosi eszközöket használó személy közelébe. Ha ilyen orvosi eszközöket használ, a készülék használata előtt kérje ki kezelőorvosa tanácsát.

Ha az USB- vagy a hálózati csatlakozót nedves állapotban dugja be, rövidzárlatot okozhat, mivel idegen anyag vagy folyadék (csapvíz, tengervíz, üdítőitalok stb.) kerülhet a főegységre vagy a töltőkábelre.
Ez meghibásodást vagy rendellenes tűlmelegedést okozhat.
Soha ne dugja be az USB- vagy a hálózati csatlakozót, amíg a fő egység vagy a töltőkábel nedves.

A készülék nem vízálló. Az egységbe került víz vagy idegen tárgy tüzet vagy áramütést okozhat. Ha víz vagy idegen tárgy került az egységbe, azonnal hagyja abba használatát és forduljon a legközelebbi Sony márkakereskedéshez. Konkrétan, legyen óvatos a következő esetekben.
- Az egység mosogató vagy folyadék közelében való használatakor
  Ne ejtse bele a készüléket mosogatóba vagy más, vízzel teli edénybe.
- Az egység esőben, hóban vagy nedves helyen való használatakor
- Az egység izzadt testtel való használatakor
  Ha nedves kézzel fogja meg az egységet, az egység átnedvesedhet.

Engedélyek
- Ez a termék olyan szoftvert tartalmaz, melyet a Sony a szoftver szerzői jogainak tulajdonosával kötött licencszerződés keretében használ. A szoftver szerzői jogai tulajdonosa kérésének értelmében kötelesek vagyunk közölni a szerződés tartalmát az ügyfelek felé. Kérjük, a következő URL-címen olvassa el:
  https://rd1.sony.net/help/speaker/sl/24/
- A terméket a Microsoft Corporation szellemi tulajdonhoz fűződő jogai védik. Az ilyen technológiák terjesztése, illetve terméken kívüli felhasználása kizárólag a Microsoft vagy egy Microsoft leányvállalat engedélyével lehetséges.
- A harmadik felek által biztosított szolgáltatásokat előzetes értesítés nélkül megváltoztathatják, felfüggeszthetik vagy megszüntethetik. A Sony ilyen esetekben nem vállal felelősséget.

Óvintézkedések

A tápkábel

- A mellékelt hálózati tápkábelt kizárólag az egységhez tervezték. Nem szabad más eszközökkel kombinálva használni.
- Teljesen húzza ki a hálózati tápkábelt a fali aljzatból, ha a rendszert hosszabb ideig nem fogja használni. Az egység hálózati tápkábelét mindig a dugónál fogva húzza ki. Soha ne húzza magát a kábelt.

Elhelyezés

- A működés kockázatának elkerülése érdekében ne hagyja az egységet az alábbi helyeken:
  – Magas hőmérsékleteknek kitett helyeken, például közvetlen napsütésben vagy világítótest alatt, hőforrás közelében vagy szaunában
  – Csukott ablakú járműben (különösen nyáron)
  – Forró, például hajszárítóból áramló levegőnek kitett hely
- Helyezze az egységet vízszintes, sík felületre. Ha lejtős felületre helyezi, az egység saját rezgése következtében felborulhat vagy leeshet a felületről, ami sérüléshez, hibás működéshez vagy a teljesítmény romlásához vezethet.
- Ez az egység nem ellenálló a mágnesességgel szemben. A mágnesességre érzékeny tárgyakat (magnószalagok, órák, mágneses kódolású bankkártyák és hitelkártyák stb.) tartsa távol az egységtől. Vegye figyelembe ezeket a szempontokat az egység hordozása során is.

Gondoskodás az egységről

Az egységet kényelmesebben és hosszabb ideig használhatja, ha követi az alábbi karbantartási eljárást.
- Ha a felszíne beszennyeződik, tisztítsa le puha, száraz törlőkendővel vagy vízben vagy langyos vízben megnedvesített, alaposan kifacsart törlőkendővel. A szennyeződés típusától függően lehet, hogy nem sikerül eltávolítani.

Megjegyzés
- Ha az egység felszíne beszennyeződik, a tisztítására ne használjon tisztítószert, hígítószert, benzint, szeszt stb.

Elemekre vonatkozó megjegyzések

- Ne használjon egyszerre új és régi, illetve különböző típusú elemeket.
- Amikor az egységet hosszú ideig nem használja, távolítsa el az elemeket, nehogy kifolyjanak és a korrózió kárt okozzon.
- Ellenőrizze, hogy az elemek helyes irányban vannak-e behelyezve (+ és -), ha a vezeték nélküli mikrofon nem kapcsol be az elemek cseréjét követően.
- Az elemek lejárati időivel rendelkeznek a megfelelő használat érdekében. Ha lejárt elemeket használ, akkor az akkumulátor üzemideje rendkívül rövid lesz. Ellenőrizze a lejárati dátumot az elemeken és ha lejártak, akkor cserélje ki azokat egy újra.

Egyéb megjegyzések

- Ha a bőre huzamosabb ideig érintkezésben van a fogantyúval bekapcsolt lámpa mellett, az alacsony hőmérséklető égési sérülést okozhat. Ha bekapcsolt állapotban kívánja hordozni a hangszórót, kapcsolja ki a fényt (megvilágítás funkció).
- Helyezze az egységet megfelelően szellőző helyre, az egység felmelegedésének megelőzése és az üzemideje meghosszabbítása érdekében.
- Ügyeljen arra, hogy a termékre és a mellékelt tartozékokra ne fröccsenjen víz. Nem vízállóak.
- Ha valamilyen szilárd tárgy vagy folyadék jut az egységbe, áramtalanítsa az egységet, és ellenőriztesse szakemberrel, mielőtt tovább használná.
- Az egység lapos fedőszerkezete növeli a vízállóságát, de ez nem garantálja a minden helyzetre kiterjedő védelmet.
- Ha véletlenül folyadék fröccsen az egységre, azonnal törölje le egy száraz törlőkendővel.
- A kupaknak nagyon fontos szerepe van a vízállóság megtartásában. Az egység használata során ügyeljen arra, hogy a kupak megfelelően zárva legyen.

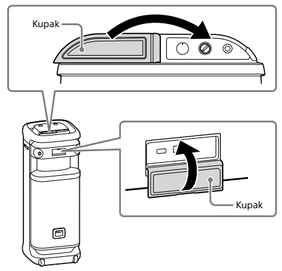

- A működtetéshez helyezze ujjhegyét közvetlenül az érintésérzékelőre.
- Ne használja az érintésérzékelőt nedves kézzel, hogy elkerülje a meghibásodását.
- Ha az egység fénye túl erősnek és vakítónak tűnik, kapcsolja fel a terem megvilágítását, vagy kapcsolja ki a megvilágítás funkciót.
- Ha a görgők tengelyére homok vagy por tapad, vagy fű vagy anyagszálak tekerednek köré, akkor a görgők meghibásodhatnak.
- Ha bármilyen, a jelen kézikönyvben nem tárgyalt, kérdés vagy probléma merülne fel az egységgel kapcsolatban, akkor kérjük forduljon a legközelebbi Sony márkakereskedőhöz.

Kereskedelmi védjegyek

- A Microsoft és Windows a Microsoft Corporation Egyesült Államokban és/vagy más országokban bejegyzett védjegye vagy védjegye.
- A BLUETOOTH® jelzés és emblémák a Bluetooth SIG, Inc. tulajdonában lévő bejegyzett védjegyek, a Sony Group Corporation és leányvállalatai ezeket minden esetben licencmegállapodás keretében használják.
- Az LDAC név és LDAC logó a Sony Group Corporation vagy társvállalatai védjegye.

Az összes egyéb védjegy és bejegyzett védjegy a megfelelő tulajdonosok védjegye, illetve bejegyzett védjegye. Ebben a kézikönyvben a ™ és az ® jelek nincsenek feltüntetve.

Műszaki adatok

▶Vezeték nélküli hangszóró (YY7857E)

Kommunikációs műszaki adatok
Frekvenciasáv
BLUETOOTH®: 2,4 GHz sáv (2,400 0 GHz – 2,483 5 GHz)
Vezeték nélküli mikrofon szakasz: 2,4 GHz sáv (2,400 0 GHz – 2,483 5 GHz)
Üzemfrekvencia / Maximális kimeneti teljesítmény
BLUETOOTH: 2 400 MHz - 2 483,5 MHz / < 14,0 dBm
Vezeték nélküli mikrofon szakasz: 2 400 MHz - 2 483,5 MHz / < 10,0 dBm

Általános
Bemenetek
- A típusú USB-port: Támogatott USB eszköz (háttértár típus)
- AUDIO IN csatlakozó (Φ 3,5 mm)
- OPTICAL IN csatlakozó (PCM)
- MIC/GUITAR csatlakozó (Φ 6,3 mm)

DC OUT
A típusú USB-port (a csatlakoztatott eszköz akkumulátorának a töltésére) (5 V=/MAX. 1,5 A)
Tápellátás
AC 120 V - 240 V, 50/60 Hz
Fogyasztás
Kb. 139 W
Készenléti energiafelvétel
Ha a BLUETOOTH készenléti mód be van kapcsolva: legfeljebb 2,0 W
Ha a BLUETOOTH készenléti mód ki van kapcsolva: legfeljebb 0,3 W
Üzemhőmérséklet
–5 °C - 40 °C
Méretek (a kiemelkedő részeket és kezelőelemeket is beleszámítva)
Kb. 418 mm × 1 106 mm × 428 mm (sz/ma/mé)
Tömeg
Kb. 29 kg

▶Vezeték nélküli mikrofon (YY7860E)

Kommunikációs műszaki adatok
Frekvenciasáv
2,4 GHz sáv (2,400 0 GHz – 2,483 5 GHz)
Üzemfrekvencia / Maximális kimeneti teljesítmény
2 400 MHz - 2 483,5 MHz / < 10,0 dBm

Mikrofon
Típus
Dinamikus
Irányíthatóság
Egyirányú
Tényleges frekvenciatartomány
50 Hz – 15 000 Hz

Általános
Tápellátás
3 V=, két LR6 (AA méretű) alkáli elem
Fogyasztás
Kb. 0,2 W
Akkumulátor üzemidő
Kb. 25 óra*1
Üzemhőmérséklet
–5 °C - 40 °C
Méretek (a kiemelkedő részeket és kezelőelemeket is beleszámítva)
Kb. 50 mm × 233 mm × 50 mm (sz/ma/mé)
Tömeg (akkumulátorral együtt)
Kb. 280 g

Mellékelt tartozékok
Vezeték nélküli hangszóró (1)
Hálózati tápkábel (2)
Optikai digitális kábel (téglalap alakú optikai csatlakozó ⟷ téglalap alakú optikai csatlakozó) (1)
Vezeték nélküli mikrofon (1)
LR6 (AA méretű) alkáli elem (2)
Dokumentumok (1 készlet)

Az Egyesült Királyság, Írország, Málta és Ciprus területén:
Használja az (A) hálózati kábelt.
Biztonsági okokból, a váltakozó áramú (B) tápvezeték (hálózati kábel) nem a fenti országokban/régiókban való használatra készült, ezért ott tilos használni.
Más országok/régiók területén:
Használja a (B) hálózati kábelt.

(A) (B)

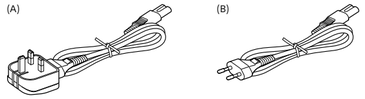

*1 A tényleges akkumulátor üzemidő a környező hőmérséklettől, és a használat feltételeitől valamint az akkumulátor gyártójától és típusától függően eltérhet a feltüntetett időtől.

A felépítés és a műszaki adatok előzetes értesítés nélkül megváltozhatnak.

Česky | Bezdrátový reproduktor

Model: YY7857E

Termín „výrobek" v tomto dokumentu se týká jednotky nebo jejího příslušenství.

UPOZORNĚNÍ
Při výměně baterie za nesprávný typ hrozí nebezpečí výbuchu.
Použité baterie zlikvidujte podle místních předpisů a nařízení.

UPOZORNĚNÍ
Nezakrývejte větrací otvory.
Tato jednotka není určena k používání na měkkých površích (jako je ložní prádlo, přikrývky atd.).

Typový štítek a důležité informace týkající se bezpečnosti jsou umístěny v následujících místech:
- vnitřním povrchu víčka na zadní straně jednotky
- na zadní straně oddílu na baterie uvnitř mikrofonu

Neinstalujte výrobek do stísněných prostor, jako je knihovna nebo vestavěná skříň.

Nainstalujte jednotku tak, aby bylo možné napájecí kabel v případě potíží ihned odpojit ze zásuvky ve zdi.

Nevystavujte baterie (bateriová sada nebo instalované baterie) dlouhodobě nadměrnému teplu, například slunečnímu záření, ohni nebo podobně.

Tato jednotka by měla být instalována a provozována tak, aby anténa byla ve vzdálenosti nejméně 20 cm od těla osoby.

Tato jednotka byla testována a bylo shledáno, že při použití připojovacího kabelu kratšího než 3 m splňuje omezení stanovená v předpisech o elektromagnetické kompatibilitě.

Poznámka pro zákazníky: následující informace se vztahují pouze na výrobky prodávané v zemích/oblastech, ve kterých platí směrnice EU.

Tento výrobek byl vyroben buď přímo nebo v zastoupení společnosti Sony Corporation.
Dovozce do EU: Sony Europe B.V.
Žádosti týkající se dovozce do EU nebo technických požadavků na výrobky danými směrnicemi Evropské unie je třeba adresovat na zplnomocněného zástupce, kterým je Sony Belgium, bijkantoor van Sony Europe B.V., Da Vinciplaan 7-D1, 1930 Zaventem, Belgie.

Sony Corporation tímto prohlašuje, že toto zařízení je v souladu se směrnicí 2014/53/EU.
Úplné znění EU prohlášení o shodě je k dispozici na této internetové adrese:
https://compliance.sony.eu

Likvidace nepotřebných baterií a elektrického nebo elektronického zařízení (platí v Evropské unii a dalších státech uplatňujících oddělený systém sběru)
Tento symbol umístěný na výrobku, baterii nebo obalu upozorňuje, že s výrobkem a baterií by se nemělo nakládat jako s běžným domácím odpadem. Symbol, který se nachází na určitých typech baterií, může být kombinován s chemickou značkou. Chemická značka pro olovo (Pb) je přidána, pokud baterie obsahuje více než 0,004% olova. Správným nakládáním s těmito nepotřebnými výrobky a bateriemi pomůžete zabránit možným negativním dopadům na životní prostředí a lidské zdraví, k nimž by mohlo docházet v případech nevhodného zacházení. Recyklace materiálů pomůže ochránit přírodní zdroje. V případě, že výrobek z důvodů bezpečnosti, funkce nebo uchování dat vyžaduje trvalé spojení s vloženou baterií, je třeba, aby takovouto baterii vyměnil pouze kvalifikovaný personál. K tomu, aby s baterií bylo správně naloženo, předejte výrobky, kterým končí životnost, na příslušné místo určené ke sběru elektrických a elektronických zařízení za účelem jejich recyklace. V případě, že jde o ostatní baterie, nahlédněte do části návodu, která popisuje bezpečné vyjmutí baterie z výrobku. Nepotřebnou baterii odevzdejte k recyklaci na příslušné sběrné místo. Pro podrobnější informace o recyklaci tohoto výrobku či baterie kontaktujte místní obecní úřad, podnik pro likvidaci domovních odpadů nebo prodejnu, ve které jste výrobek nebo baterii zakoupili.

Zapínání/vypínání funkce BLUETOOTH® a bezdrátového mikrofonu

Pokud je zapnutá funkce BLUETOOTH, můžete se k přístroji připojit ze spárovaného zařízení BLUETOOTH. Pokud je zapnutá funkce bezdrátového mikrofonu, můžete se k přístroji připojit také pomocí dodaného bezdrátového mikrofonu. V době nákupu jsou tato nastavení zapnuta.
- Dotkněte se a podržte symbol - (hlasitost) a ✱ (BLUETOOTH) po dobu 5 sekund. Kontrolka ✱ (BLUETOOTH) zhasne a funkce BLUETOOTH a bezdrátového mikrofonu je tím vypnuta.
- Když se znovu dotknete a podržíte symbol - (hlasitost) a ✱ (BLUETOOTH) po dobu 5 sekund, kontrolka ✱ (BLUETOOTH) se rozsvítí a funkce BLUETOOTH a bezdrátového mikrofonu se zapnou.

Funkce automatického pohotovostního režimu

Jednotka se

Technické údaje

▶Bezdrátový reproduktor (YY7857E)

Technické parametry komunikace

Frekvenční pásmo
BLUETOOTH®: pásmo 2,4 GHz (2,400 0 GHz – 2,483 5 GHz)
Část s bezdrátovým mikrofonem: pásmo 2,4 GHz (2,400 0 GHz – 2,483 5 GHz)
Provozní frekvence / max. výstupní výkon
BLUETOOTH: 2 400 MHz – 2 483,5 MHz / < 14,0 dBm
Část s bezdrátovým mikrofonem: 2 400 MHz – 2 483,5 MHz / < 10,0 dBm

Obecné

Vstupy
- Konektor USB typu A: Podporované zařízení USB (třída velkokapacitní paměti)
- Konektor AUDIO IN (Φ 3,5 mm)
- Konektor OPTICAL IN (PCM)
- Konektor MIC/GUITAR (Φ 6,3 mm)

Napájecí výstup
Konektor USB typu A (pro nabíjení baterie připojeného zařízení) (5 V=/MAX. 1,5 A)
Napájení
120 V - 240 V~, 50/60 Hz
Spotřeba
Přibl. 139 W
Spotřeba energie v pohotovostním režimu
Při zapnutí pohotovostního režimu BLUETOOTH: 2,0 W nebo méně
Při vypnutí pohotovostního režimu BLUETOOTH: 0,3 W nebo méně
Provozní teploty
–5 °C - 40 °C
Rozměry (včetně vyčnívajících částí a ovládacích prvků)
Přibl. 418 mm × 1 106 mm × 428 mm (š/v/h)
Hmotnost
Přibl. 29 kg

▶Bezdrátový mikrofon (YY7860E)

Technické parametry komunikace

Frekvenční pásmo
pásmo 2,4 GHz (2,400 0 GHz – 2,483 5 GHz)
Provozní frekvence / max. výstupní výkon
2 400 MHz – 2 483,5 MHz / < 10,0 dBm

Mikrofon

Typ
Dynamický
Směrovost
Jednosměrový
Efektivní frekvenční rozsah
50 Hz – 15 000 Hz

Obecné

Napájení
3 V=, dvě alkalické baterie LR6 (formát AA)
Spotřeba
Přibl. 0,2 W
Kapacita baterie
Přibl. 25 hodin*1
Provozní teploty
–5 °C - 40 °C
Rozměry (včetně vyčnívajících částí a ovládacích prvků)
Přibl. 50 mm × 233 mm × 50 mm (š/v/h)
Hmotnost (včetně baterie)
Přibl. 280 g

Balení obsahuje následující položky

Bezdrátový reproduktor (1)
Napájecí kabel (2)
Optický digitální kabel (optická obdélníková zástrčka ⟷ optická obdélníková zástrčka) (1)
Bezdrátový mikrofon (1)
Alkalická baterie LR6 (formát AA) (2)
Dokumentace (1 sada)

Pro zákazníky ve Spojeném království, Irsku, na Maltě a Kypru:

Použijte napájecí kabel (síťový kabel).
Z bezpečnostních důvodů není napájecí kabel (síťový kabel) (B) určen pro výše uvedené země/oblasti, a proto zde nesmí být používán.
Pro zákazníky v jiných zemích/oblastech:
Použijte napájecí kabel (síťový kabel) (B).

(A)

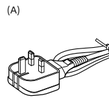

(B)

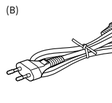

*1 Skutečná doba použití baterie se může lišit od uvedené doby v závislosti na okolní teplotě, podmínkách používání a na typu a výrobci baterií.

Konstrukce a specifikace podléhají změnám bez předchozího upozornění.

Ελληνικά | Ασύρματο ηχείο

Μοντέλο: YY7857E

Ο όρος "προϊόν" στο παρόν έγγραφο αναφέρεται στη μονάδα ή στα εξαρτήματά της.

ΠΡΟΣΟΧΗ
Αν η μπαταρία αντικατασταθεί από μπαταρία εσφαλμένου τύπου υπάρχει κίνδυνος έκρηξης.
Απορρίπτετε τις άδειες μπαταρίες σύμφωνα με τους τοπικούς κανόνες και κανονισμούς.

ΠΡΟΣΟΧΗ
Μην καλύπτετε τα ανοίγματα αερισμού.
Η μονάδα αυτή δεν προορίζεται για χρήση πάνω σε μαλακές επιφάνειες (όπως κλινοσκεπάσματα, κουβέρτες κ.λπ.).

Η πινακίδα τύπου και σημαντικές πληροφορίες σχετικά με την ασφάλεια είναι στερεωμένες στα παρακάτω σημεία:
- η εσωτερική επιφάνεια από το κατάκι στην πίσω πλευρά της μονάδας
- στο πίσω μέρος της θήκης μπαταρίας μέσα στο μικρόφωνο

Μην εγκαθιστάτε το προϊόν σε περιορισμένο χώρο, όπως βιβλιοθήκη ή εντοιχισμένο ντουλάπι.

Εγκαταστήστε τη μονάδα κατά τέτοιον τρόπο, ώστε το καλώδιο τροφοδοσίας να μπορεί να αποσυνδεθεί αμέσως από την επιτοίχια πρίζα σε περίπτωση που παρουσιαστεί κάποιο πρόβλημα.

Μην εκθέτετε τις μπαταρίες (συστοιχία μπαταριών ή τοποθετημένες μπαταρίες) σε υπερβολική θερμότητα, π.χ. στο φως του ήλιου, φωτιά ή παρόμοια κατάσταση για μεγάλο χρονικό διάστημα.

Η μονάδα αυτή θα πρέπει να εγκαθισταται και να λειτουργεί με τον πομπό σε απόσταση 20 cm τουλάχιστον από το σώμα του ατόμου.

Η μονάδα αυτή έχει ελεγχθεί και έχει διαπιστωθεί ότι συμμορφώνεται με τα όρια της οδηγίας ΗΜΣ κατά τη χρήση ενός καλωδίου σύνδεσης με μήκος μικρότερο από 3 m.

Σημείωση για τους πελάτες: οι ακόλουθες πληροφορίες αφορούν μόνο τα προϊόντα που πωλούνται σε χώρες/περιοχές όπου ισχύουν οι οδηγίες της ΕΕ.

Αυτό το προϊόν έχει κατασκευαστεί από ή για λογαριασμό της Sony Corporation.
Εισαγωγέας στην Ευρώπη: Sony Europe B.V.
Ερωτήσεις προς τον εισαγωγέα ή σχετικά με την συμμόρφωση του προϊόντος ως προς τη νομοθεσία της Ευρωπαϊκής Ένωσης θα πρέπει να απευθύνονται στον εξουσιοδοτημένο εκπρόσωπο, Sony Belgium, bijkantoor van Sony Europe B.V., Da Vincilaan 7-D1, 1930 Zaventem, Βέλγιο.

Με την παρούσα, η Sony Corporation δηλώνει ότι ο παρών εξοπλισμός πληροί τους όρους της οδηγίας 2014/53/ΕΥ.
Το πλήρες κείμενο της δήλωσης συμμόρφωσης ΕΕ διατίθεται στην ακόλουθη ιστοσελίδα στο διαδίκτυο:
https://compliance.sony.eu

Απόρριψη παλιών μπαταριών, ηλεκτρικού και ηλεκτρονικού εξοπλισμού (ισχύει στην Ευρωπαϊκή Ένωση και άλλες χώρες με ξεχωριστά συστήματα συλλογής)
Το σύμβολο επάνω στην μπαταρία ή στη συσκευασία, δείχνει ότι το προϊόν και η μπαταρία δεν πρέπει να αντιμετωπίζονται όπως τα οικιακά απορρίμματα. Σε ορισμένες μπαταρίες το σύμβολο αυτό μπορεί να χρησιμοποιηθεί σε συνδυασμό με ένα χημικό σύμβολο. Το χημικό σύμβολο για τον μόλυβδο (Pb) προστίθεται αν η μπαταρία περιέχει περισσότερο από 0,004% μολύβδου. Εξασφαλίζοντας ότι αυτά τα προϊόντα και οι μπαταρίες απορρίπτονται σωστά, βοηθάτε στο να αποτραπούν όποιες αρνητικές επιπτώσεις στην ανθρώπινη υγεία και στο περιβάλλον, που θα προέκυπταν από την ακατάλληλη διαχείριση των αποβλήτων. Η ανακύκλωση των υλικών βοηθά στην εξοικονόμηση φυσικών πόρων. Στην περίπτωση προϊόντων που, για λόγους ασφαλείας, απόδοσης ή ακεραιότητας δεδομένων απαιτούν τη μόνιμη σύνδεση με μια ενσωματωμένη μπαταρία, αυτή η μπαταρία θα πρέπει να αντικαθίσταται μόνο από εξουσιοδοτημένο τεχνικό προσωπικό. Για να εξασφαλίσετε την σωστή μεταχείριση της μπαταρίας, του ηλεκτρικού και του ηλεκτρονικού εξοπλισμού, παραδώστε τα προϊόντα αυτά στο τέλος της διάρκειας ζωής τους στο κατάλληλο σημείο συλλογής ηλεκτρικού και ηλεκτρονικού εξοπλισμού για ανακύκλωση. Για όλες τις άλλες μπαταρίες, δείτε την ενότητα που περιγράφει πώς να αφαιρέσετε με ασφάλεια την μπαταρία από το προϊόν. Παραδώστε την μπαταρία στο κατάλληλο σημείο συλλογής των παλιών μπαταριών για ανακύκλωση. Για περισσότερες πληροφορίες σχετικά με την ανακύκλωση αυτού του προϊόντος ή της μπαταρίας, επικοινωνήστε με τις δημοτικές αρχές της περιοχής σας, την αρμόδια υπηρεσία ανακύκλωσης ή το κατάστημα από το οποίο αγοράσατε το προϊόν ή την μπαταρία.

Ενεργοποίηση/απενεργοποίηση των λειτουργιών BLUETOOTH® και ασύρματου μικροφώνου

Μπορείτε να συνδεθείτε στη μονάδα από συζευγμένη συσκευή BLUETOOTH εάν η λειτουργία BLUETOOTH της μονάδας είναι ενεργοποιημένη.
Μπορείτε επίσης να συνδεθείτε στη μονάδα από το παρεχόμενο ασύρματο μικρόφωνο εάν η λειτουργία ασύρματου μικροφώνου της μονάδας είναι ενεργοποιημένη. Τη στιγμή της αγοράς, οι ρυθμίσεις αυτές είναι ενεργοποιημένες.
- Αγγίξτε παρατεταμένα το - (ένταση) και το ✱ (BLUETOOTH) για 5 δευτερόλεπτα. Η ενδεικτική λυχνία ✱ (BLUETOOTH) σβήνει και οι λειτουργίες BLUETOOTH και ασύρματου μικροφώνου απενεργοποιούνται.
- Εάν αγγίξετε και πάλι παρατεταμένα το - (ένταση) και το ✱ (BLUETOOTH) για 5 δευτερόλεπτα, η ενδεικτική λυχνία ✱ (BLUETOOTH) ανάβει και οι λειτουργίες BLUETOOTH και ασύρματου μικροφώνου ενεργοποιούνται.

Λειτουργία αυτόματης αναμονής

Η μονάδα μεταβαίνει αυτόματα στην κατάσταση αναμονής ύστερα από περίπου 15 λεπτά, εάν δεν γίνει κάποιος χειρισμός ή εάν δεν υπάρχει έξοδος σήματος ήχου.
Η απενεργοποίηση αυτής της λειτουργίας θα αυξήσει την κατανάλωση ισχύος, επειδή η μονάδα δεν θα απενεργοποιείται αυτόματα όταν δεν χρησιμοποιείται.

Η ισχύς της σήμανσης CE περιορίζεται μόνο σε εκείνες τις χώρες/περιοχές όπου επιβάλλεται δια νόμου, κυρίως στις χώρες/περιοχές του Ευρωπαϊκού Οικονομικού Χώρου (ΕΟΧ) και την Ελβετία.
Η ισχύς της σήμανσης UKCA περιορίζεται μόνο σε εκείνες τις χώρες/περιοχές όπου επιβάλλεται δια νόμου, κυρίως στο ΗΒ.

Το προϊόν αυτό έχει μαγνήτη(-ες) που μπορεί να δημιουργεί(-ούν) παρεμβολές σε βηματοδότες, προγραμματιζόμενες βαλβίδες παροχέτευσης για τη θεραπεία υδροκεφάλου ή άλλες ιατρικές συσκευές. Μην τοποθετείτε το προϊόν αυτό κοντά σε άτομα που χρησιμοποιούν τέτοιου είδους ιατρικές συσκευές. Συμβουλευτείτε τον γιατρό σας, πριν χρησιμοποιήσετε το προϊόν αυτό, εφόσον χρησιμοποιείτε τέτοιου είδους ιατρική συσκευή.

Αν το βύσμα USB ή το βύσμα AC συνδεθεί ενώ είναι βρεγμένο, μπορεί να προκληθεί βραχυκύκλωμα εξαιτίας ξένου σώματος ή υγρού (νερού βρύσης, θαλασσινού νερού, αναψυκτικών κ.λπ.) στην κύρια μονάδα ή στο καλώδιο φόρτισης.
Κάτι τέτοιο μπορεί να προκαλέσει δυαλειτουργίες ή ασυνήθιστη υπερθέρμανση.
Μην εισάγετε ποτέ το βύσμα USB ή το βύσμα AC όσο η κύρια μονάδα ή το καλώδιο φόρτισης είναι βρεγμένο.

Η μονάδα δεν είναι αδιάβροχη. Αν στη μονάδα εισχωρήσει νερό ή ξένο σώμα, μπορεί να προκληθεί πυρκαγιά ή ηλεκτροπληξία. Αν στη μονάδα εισχωρήσει νερό ή ξένο σώμα, διακόψτε αμέσως τη χρήση και συμβουλευτείτε τον πλησιέστερο αντιπρόσωπο της Sony. Ειδικότερα, προσέξτε τις παρακάτω περιπτώσεις.
- Κατά τη χρήση της μονάδας κοντά σε νεροχύτη ή δοχείο με υγρό
  Προσέχετε να μην σας πέσει η μονάδα μέσα στον νεροχύτη ή σε δοχείο νεμάτο με νερό.
- Κατά τη χρήση της μονάδας με βροχή ή χιόνι ή σε χώρους με υγρασία
- Κατά τη χρήση της μονάδας ενώ είστε ιδρωμένοι
  Αν αγγίξετε τη μονάδα με βρεγμένα χέρια, η μονάδα μπορεί να βραχεί.

Άδειες
- Αυτό το προϊόν περιλαμβάνει λογισμικό που χρησιμοποιείται από τη Sony κατόπιν συμφωνίας παραχώρησης άδειας χρήσης με τον κάτοχο των πνευματικών του δικαιωμάτων. Είμαστε υποχρεωμένοι να ανακοινώσουμε το περιεχόμενο της συμφωνίας στους πελάτες κατόπιν αιτήματος του κατόχου των πνευματικών δικαιωμάτων του λογισμικού. Μεταβείτε στην ακόλουθη διεύθυνση URL και διαβάστε τη σελίδα.
  https://rd1.sony.net/help/speaker/sl/24/
- Αυτό το προϊόν προστατεύεται από ορισμένα δικαιώματα πνευματικής ιδιοκτησίας της Microsoft Corporation. Απαγορεύεται η χρήση ή η διανομή αυτής της τεχνολογίας ξεχωριστά από το προϊόν χωρίς άδεια από τη Microsoft ή εξουσιοδοτημένη θυγατρική της Microsoft.
- Οι υπηρεσίες που προσφέρονται από τρίτους ενδέχεται να τροποποιηθούν, να ανασταλούν ή να τερματιστούν χωρίς προηγούμενη ειδοποίηση. Η Sony δεν φέρει καμία ευθύνη σε τέτοιου είδους περιπτώσεις.

Προφυλάξεις

Στο καλώδιο τροφοδοσίας

- Το παρεχόμενο καλώδιο τροφοδοσίας εναλλασσόμενου ρεύματος έχει σχεδιαστεί αποκλειστικά για αυτήν τη μονάδα. Δεν πρέπει να χρησιμοποιείται σε συνδυασμό με άλλες συσκευές.
- Αποσυνδέστε πλήρως το καλώδιο τροφοδοσίας εναλλασσόμενου ρεύματος από την πρίζα εναλλασσόμενου ρεύματος αν δεν πρόκειται να χρησιμοποιήσετε τη μονάδα για παρατεταμένο χρονικό διάστημα. Όταν αποσυνδέστε το καλώδιο τροφοδοσίας εναλλασσόμενου ρεύματος, κρατάτε πάντα το φις. Μην τραβάτε ποτέ το ίδιο το καλώδιο.

Σχετικά με την τοποθέτηση

- Για να εξαλειφθεί ο κίνδυνος δυαλειτουργίας, αποφύγετε τις ακόλουθες τοποθεσίες όταν τοποθετείτε ή αφήνετε αυτή τη μονάδα.
  - Μια τοποθεσία που εκτίθεται σε υψηλές θερμοκρασίες, όπως π.χ. κάτω από άμεση ηλιακή ακτινοβολία ή εξοπλισμό φωτισμού, κοντά σε πηγή θερμότητας ή σε σάουνα
  - Στο εσωτερικό ενός οχήματος με τα παράθυρα κλειστά (ειδικά το καλοκαίρι)
  - Μια θέση που εκτίθεται σε ξεοτό αέρα, όπως π.χ. από ένα ποιοτελάκι μαλλιών
- Τοποθετήστε αυτή τη μονάδα σε μια ίσια και επίπεδη επιφάνεια. Εάν την τοποθετήσετε σε επικλινή επιφάνεια, η μονάδα μπορεί να αποδοδυμρίσει ή να πέσει από την επιφάνεια εξαιτίας της δόνησής της, με αποτέλεσμα να προκληθούν τραυματισμοί, δυαλειτουργίες ή υποβάθμιση της απόδοσής της.
- Αυτή η μονάδα δεν είναι αντιμαγνητική. Διατηρείτε μακριά από τη μονάδα αντικείμενα που μπορούν να επηρεαστούν από τον μαγνητισμό (κασέτες εγγραφής, ρολόγια, κάρτες ανάληψης μετρητών και πιστωτικές κάρτες με μαγνητική κωδικοποίηση κτλ.). Αυτό θα πρέπει να το έχετε υπόψη σας και κάθε φορά που μεταφέρετε τη μονάδα.

Πώς να φροντίζετε τη μονάδα

Μπορείτε να χρησιμοποιήσετε τη μονάδα πιο άνετα και για μεγαλύτερο διάστημα ακολουθώντας την παρακάτω διαδικασία συντήρησης.
- Εάν η επιφάνεια λερωθεί, σκουπίστε την επιφάνεια χρησιμοποιώντας ένα μαλακό, στεγνό πανί ή ένα πανί εμποτισμένο με νερό ή χλιαρό νερό και καλά στυμμένο. Ανάλογα με τον τύπο των ρύπων, μπορεί να μην είναι δυνατή η αφαίρεσή τους.

Σημείωση

- Εάν λερωθεί η επιφάνεια της μονάδας, μη χρησιμοποιήσετε απορρυπαντικό, διαλυτικό, βενζίνη, οινόπνευμα κ.λπ. για τον καθαρισμό της μονάδας.

Σημειώσεις για τις μπαταρίες

- Μη χρησιμοποιείτε ταυτόχρονα παλιές και νέες μπαταρίες ή διαφορετικό τύπο μπαταριών.
- Όταν δεν πρόκειται να χρησιμοποιήσετε τη μονάδα για μεγάλο χρονικό διάστημα, αφαιρέστε τις μπαταρίες για να αποφύγετε ζημιές από διαρροή και διάβρωση της μπαταρίας.
- Ελέγξτε εάν οι μπαταρίες έχουν τοποθετηθεί με τον σωστό προσανατολισμό (+ και -) όταν το ασύρματο μικρόφωνο δεν ενεργοποιείται μετά την αντικατάσταση της μπαταρίας.
- Οι μπαταρίες έχουν συνιστώμενη ημερομηνία λήξης για σωστή χρήση. Όταν χρησιμοποιείτε μπαταρίες που έχουν λήξει, η διάρκεια ζωής της μπαταρίας θα είναι εξαιρετικά μικρή. Ελέγξτε την ημερομηνία χρήσης στις μπαταρίες και εάν έχουν λήξει, αντικαταστήστε τις με καινούριες.

Άλλες σημειώσεις

- Εάν το δέρμα σας παραμείνει σε επαφή με τη λαβή για μεγάλο χρονικό διάστημα όταν το φως είναι αναμμένο, υπάρχει κίνδυνος εγκαύματος χαμηλής θερμοκρασίας. Για τη μεταφορά ενός ηχείου όταν αυτό είναι ενεργοποιημένο, σβήστε το φως (λειτουργία φωτισμού).
- Τοποθετήστε τη μονάδα σε θέση με επαρκή αερισμό για να αποτρέψετε τη συσσώρευση θερμότητας και να παρατείνετε τη διάρκεια ζωής της μονάδας.
- Μη χύνετε νερό επάνω στο προϊόν και τα παρεχόμενα εξαρτήματα. Αυτά δεν είναι αδιάβροχα.
- Εάν κάποιο στερεό αντικείμενο ή υγρό πέσει στη μονάδα, αποσυνδέστε τη μονάδα και ζητήστε τον έλεγχο από εξειδικευμένο προσωπικό πριν τη χρησιμοποιήσετε περαιτέρω.
- Η απόδοση ανθεκτικότητας στο νερό βελτιώνεται από την επίπεδη επάνω δομή της μονάδας αλλά αυτό δεν είναι εγγυημένο για όλες τις περιπτώσεις.
- Εάν κατά λάθος ρίξετε υγρό στη μονάδα, σκουπίστε την αμέσως με ένα στεγνό πανί.
- Το πώμα παίζει πολύ σημαντικό ρόλο στη συντήρηση της απόδοσης της ανθεκτικότητας στο νερό. Όταν χρησιμοποιείτε τη μονάδα, βεβαιωθείτε ότι το πώμα έχει κλείσει εντελώς.

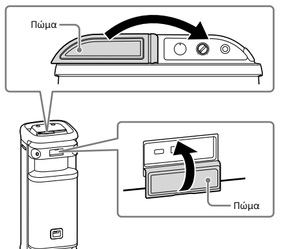

- Τοποθετήστε την άκρη του δαχτύλου σας απευθείας στον αισθητήρα αφής για την εκτέλεση ενεργειών.
- Μη χειρίζεστε τον αισθητήρα αφής με υγρό χέρι, για την αποφυγή δυσλειτουργίας.
- Όταν ο φωτισμός της μονάδας είναι ιδιαίτερα φωτεινός ή εκθαμβωτικός, αυξήστε την ένταση του φωτισμού του δωματίου ή απενεργοποιήστε τη λειτουργία φωτισμού.
- Εάν η άμμος ή η σκόνη προσκολληθεί στους άξονες από τα ροδάκια, ή αν τυλιχτεί γρασίδι ή χνούδι γύρω τους, τα ροδάκια ενδέχεται να παρουσιάσουν δυσλειτουργία.
- Εάν έχετε ερωτήσεις ή προβλήματα σχετικά με αυτήν τη μονάδα που δεν καλύπτονται σε αυτό το εγχειρίδιο, συμβουλευτείτε τον πλησιέστερο αντιπρόσωπο της Sony.

Εμπορικά σήματα

- Οι ονομασίες Microsoft και Windows είναι εμπορικά ή κατατεθέντα σήματα της Microsoft Corporation στις Ηνωμένες Πολιτείες και/ή σε άλλες χώρες.
- Το λεκτικό σήμα και τα λογότυπα BLUETOOTH® είναι σήματα κατατεθέντα που ανήκουν στην Bluetooth SIG, Inc. και η οποιαδήποτε χρήση αυτών των σημάτων από την Sony Group Corporation και τις θυγατρικές της εταιρείες γίνεται κατόπιν άδειας.
- Η ονομασία LDAC και το λογότυπο LDAC είναι εμπορικά σήματα της Sony Group Corporation ή των συγγενών εταιρειών της.

Όλα τα υπόλοιπα εμπορικά σήματα και σήματα κατατεθέντα ανήκουν στους αντίστοιχους ιδιοκτήτες τους. Στο παρόν εγχειρίδιο, οι ενδείξεις ™ και ® δεν καθορίζονται.

Προδιαγραφές

▶Ασύρματο ηχείο (YY7857E)

Προδιαγραφές επικοινωνίας

Ζώνη συχνοτήτων
BLUETOOTH®: Ζώνη 2,4 GHz (2,400 0 GHz – 2,483 5 GHz)
Ενότητα Ασύρματο μικρόφωνο: Ζώνη 2,4 GHz (2,400 0 GHz – 2,483 5 GHz)
Συχνότητα λειτουργίας / Μέγιστη ισχύς εξόδου
BLUETOOTH: 2 400 MHz - 2 483,5 MHz / < 14,0 dBm
Ενότητα Ασύρματο μικρόφωνο: 2 400 MHz - 2 483,5 MHz / < 10,0 dBm

Γενικά

Είσοδοι
- Θύρα USB Τύπου A: Υποστηριζόμενη συσκευή USB (Κατηγορίας μαζικής αποθήκευσης)
- Υποδοχή AUDIO IN (Φ 3,5 mm)
- Σύνδεσμος OPTICAL IN (PCM)
- Υποδοχή MIC/GUITAR (Φ 6,3 mm)

ΕΞΟΔΟΣ DC
Θύρα USB Τύπου A (για τη φόρτιση της μπαταρίας μιας συνδεδεμένης συσκευής) (DC 5 V/ΜΕΓ. 1,5 A)
Ισχύς
AC 120 V - 240 V, 50/60 Hz
Κατανάλωση ισχύος
Περίπου 139 W
Κατανάλωση ενέργειας σε κατάσταση αναμονής
Όταν η λειτουργία αναμονής BLUETOOTH είναι ενεργοποιημένη: 2,0 W ή λιγότερο
Όταν η λειτουργία αναμονής BLUETOOTH είναι απενεργοποιημένη: 0,3 W ή λιγότερο
Θερμοκρασίες λειτουργίας
–5 °C - 40 °C
Διαστάσεις (περιλαμβανομένων των προεξεχόντων εξαρτημάτων και στοιχείων ελέγχου)
Περίπου 418 mm × 1 106 mm × 428 mm (π/υ/β)
Βάρος
Περίπου 29 kg

▶Ασύρματο μικρόφωνο (YY7860E)

Προδιαγραφές επικοινωνίας

Ζώνη συχνοτήτων
Ζώνη 2,4 GHz (2,400 0 GHz – 2,483 5 GHz)
Συχνότητα λειτουργίας / Μέγιστη ισχύς εξόδου
2 400 MHz - 2 483,5 MHz / < 10,0 dBm

Μικρόφωνο

Τύπος
Δυναμικός
Κατευθυντικότητα
Μίας κατεύθυνσης
Αποτελεσματικό εύρος συχνοτήτων
50 Hz - 15 000 Hz

Γενικά

Ισχύς
3 V DC, δύο αλκαλικές μπαταρίες LR6 (μεγέθους AA)
Κατανάλωση ισχύος
Περίπου 0,2 W
Διάρκεια ζωής μπαταρίας
Περίπου 25 ώρες*1
Θερμοκρασίες λειτουργίας
–5 °C - 40 °C
Διαστάσεις (περιλαμβανομένων των προεξεχόντων εξαρτημάτων και στοιχείων ελέγχου)
Περίπου 50 mm × 233 mm × 50 mm (π/υ/β)
Βάρος (περιλαμβανομένης της μπαταρίας)
Περίπου 280 g

Αντικείμενα που περιλαμβάνονται

Ασύρματο ηχείο (1)
Καλώδιο τροφοδοσίας εναλλασσόμενου ρεύματος (2)
Οπτικό ψηφιακό καλώδιο (οπτικό ορθογώνιο βύσμα ⟷ οπτικό ορθογώνιο βύσμα) (1)
Ασύρματο μικρόφωνο (1)
Αλκαλική μπαταρία LR6 (μεγέθους AA) (2)
Έγγραφα (1 σετ)

Για πελάτες στο ΗΒ, την Ιρλανδία, τη Μάλτα και την Κύπρο:

Χρησιμοποιείτε το καλώδιο τροφοδοσίας AC (καλώδιο ηλεκτρικού δικτύου) (A).
Για λόγους ασφαλείας, το καλώδιο τροφοδοσίας AC (καλώδιο ηλεκτρικού δικτύου) (B) δεν προορίζεται για τις ανωτέρω χώρες/περιοχές και δεν πρέπει επομένως να χρησιμοποιείται σε αυτές.
Για πελάτες σε άλλες χώρες/περιοχές:
Χρησιμοποιείτε το καλώδιο τροφοδοσίας AC (καλώδιο ηλεκτρικού δικτύου) (B).

(A)

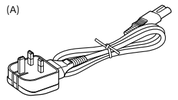

(B)

*1 Η πραγματική διάρκεια ζωής της μπαταρίας μπορεί να διαφέρει από τον αναφερόμενο χρόνο λόγω της θερμοκρασίας περιβάλλοντος και των συνθηκών χρήσης, καθώς και του τύπου και του κατασκευαστή των μπαταριών.

Ο σχεδιασμός και οι προδιαγραφές υπόκεινται σε αλλαγή χωρίς προειδοποίηση.

Ευρωπαϊκή Εγγύηση Sony

Αγαπητέ πελάτη,
Σας ευχαριστούμε που αγοράσατε αυτό το προϊόν της Sony. Ελπίζουμε να μείνετε ικανοποιημένοι από τη χρήση του. Στην απίθανη περίπτωση που το προϊόν σας χρειαστεί σέρβις (επισκευή) κατά τη διάρκεια της εγγύησης, παρακαλείστε να επικοινωνήσετε με το κατάστημα αγοράς ή μ' ένα μέλος του δικτύου εξουσιοδοτημένων σέρβις μας (**ASN**) της Ευρωπαϊκής Οικονομικής Ζώνης (**ΕΟΖ**) ή και άλλων χωρών που αναφέρονται σ' αυτή την εγγύηση ή στα συνοδεύοντα αυτήν φυλλάδια (**Περιοχή Κάλυψης της Εγγύησης**).
Μπορείτε να βρείτε λεπτομέρειες για τα μέλη του δικτύου μας **ASN**, στους τηλεφωνικούς καταλόγους, στους καταλόγους προϊόντων μας και στις ιστοσελίδες μας.
Για να αποφύγετε κάθε περιττή ταλαιπωρία, σας συνιστούμε να διαβάσετε προσεκτικά το εγχειρίδιο χρήσης προτού να έρθετε σε επαφή με τον προμηθευτή σας ή το δίκτυο εξουσιοδοτημένων σέρβις μας.

Η Εγγύησή Σας

Η παρούσα εγγύηση ισχύει για το προϊόν της Sony που αγοράσατε, εφ' όσον κάτι τέτοιο αναφέρεται στα φυλλάδια που συνόδευαν το προϊόν σας, υπό την προϋπόθεση ότι αγοράστηκε εντός της Περιοχής Κάλυψης της Εγγύησης.

Με την παρούσα, η Sony εγγυάται ότι το προϊόν είναι απαλλαγμένο από κάθε ελάττωμα σχετιζόμενο με τα υλικά ή την κατασκευή, για μια περίοδο **ΔΥΟ ΕΤΩΝ** από την ημερομηνία της αρχικής αγοράς. Η αρμόδια για να προσφέρει και να εκπληρώσει την παρούσα εγγύηση, εταιρεία Sony, είναι αυτή που αναφέρεται σ' αυτήν την Εγγύηση ή στο συνοδεύον αυτήν φυλλάδιο στη χώρα όπου επιδιώκεται η επισκευή κατά τη διάρκεια της εγγύησής.

Εάν, εντός της περιόδου εγγύησης, αποδειχθεί ελαττωματικό το προϊόν (από την ημερομηνία της αρχικής αγοράς) λόγω ακατάλληλων υλικών ή κατασκευής, η Sony ή ένα μέλος του δικτύου Εξουσιοδοτημένων Σέρβις **ASN** της Περιοχής Κάλυψης της Εγγύησης θα επισκευάσει ή θα αντικαταστήσει (κατ' επιλογή της Sony) χωρίς επιβάρυνση για εργατικά ή ανταλλακτικά, το προϊόν ή τα ελαττωματικά εξαρτήματα του, εντός εύλογου χρόνου, βάσει των όρων και συνθηκών που εκτίθενται παρακάτω. Η Sony και τα μέλη του δικτύου Εξουσιοδοτημένων Σέρβις **ASN** μπορούν να αντικαταστήσουν ελαττωματικά προϊόντα ή εξαρτήματα με νέα ή ανακυκλωμένα προϊόντα ή εξαρτήματα. Όλα τα προϊόντα και εξαρτήματα που έχουν αντικατασταθεί γίνονται ιδιοκτησία της Sony.

Όροι

1. Επισκευές δυνάμει της παρούσας εγγύησης θα παρέχονται μόνο εάν προσκομισθεί το πρωτότυπο τιμολόγιο ή η απόδειξη πώλησης (με την ένδειξη της ημερομηνίας αγοράς, του μοντέλου του προϊόντος και της επωνυμίας του εμπόρου) μαζί με το ελαττωματικό προϊόν εντός της περιόδου εγγύησης. Η Sony και τα μέλη του δικτύου Εξουσιοδοτημένων Σέρβις **ASN** μπορούν να αρνηθούν τη δωρεάν επισκευή κατά την περίοδο εγγυήσεως εάν δεν προσκομισθούν τα προαναφερόμενα έγγραφα ή εάν δεν προκύπτουν από αυτά η ημερομηνία αγοράς, το προϊόν ή το μοντέλο του προϊόντος ή η επωνυμία του εμπόρου. Η παρούσα εγγύηση δεν ισχύει εάν ο τύπος του προϊόντος ή ο σειριακός αριθμός του προϊόντος έχει αλλοιωθεί, διαγραφεί, αφαιρεθεί ή καταστεί δυσανάγνωστος.

2. Για να αποφευχθεί βλάβη ή απώλεια / διαγραφή σε αφαιρούμενα ή αποσπώμενα μέσα ή εξαρτήματα αποθήκευσης δεδομένων, οφείλετε να τα αφαιρέσετε πριν παραδώσετε το προϊόν σας για επισκευή κατά την περίοδο εγγύησης.

3. Η παρούσα εγγύηση δεν καλύπτει τα έξοδα και τους κινδύνους μεταφοράς που συνδέονται με τη μεταφορά του προϊόντος σας προς και από τη Sony ή μέλος του δικτύου **ASN**.

4. Η παρούσα εγγύηση δεν καλύπτει τα εξής:
- Περιοδική συντήρηση και επισκευή ή αντικατάσταση εξαρτημάτων ως αποτέλεσμα φυσιολογικής φθοράς.
- Αναλώσιμα (συστατικά μέρη για τα οποία προβλέπεται περιοδική αντικατάσταση κατά τη διάρκεια ζωής ενός προϊόντος, όπως μη επαναφορτιζόμενες μπαταρίες, φωτίγγια εκτύπωσης, γραφίδες, λάμπες, καλώδια κλπ.).
- Ζημιές ή ελαττώματα που προκλήθηκαν λόγω χρήσης, λειτουργίας ή χειρισμού ασύμβατων με την κανονική ατομική ή οικιακή χρήση.
- Ζημιές ή αλλαγές στο προϊόν που προκλήθηκαν από:
  – Κακή χρήση, συμπεριλαμβανομένου:
  – του χειρισμού που επιφέρει φυσική, αισθητική ή επιφανειακή ζημιά ή αλλαγές στο προϊόν ή βλάβη σε οθόνες υγρών κρυστάλλων
  – μη κανονική ή μη σύμφωνη με τις οδηγίες της Sony εγκατάσταση ή χρήση του προϊόντος
  – μη συντήρηση του προϊόντος σύμφωνα με τις οδηγίες σωστής συντήρησης της Sony
  – εγκατάσταση ή χρήση του προϊόντος με τρόπο μη σύμφωνο με τις τεχνικές προδιαγραφές και τα πρότυπα ασφαλείας που ισχύουν στη χώρα όπου έχει εγκατασταθεί και χρησιμοποιείται το προϊόν.
- Μολύνσεις από ιούς ή χρήση του προϊόντος με λογισμικό που δεν παρέχεται με το προϊόν ή λανθασμένη εγκατάσταση του λογισμικού.
- Την κατάσταση ή τα ελαττώματα των συστημάτων με τα οποία χρησιμοποιείται ή στα οποία ενσωματώνεται το προϊόν, εκτός από άλλα προϊόντα της Sony ειδικά σχεδιασμένα για να χρησιμοποιούνται με το εν λόγω προϊόν.
- Χρήση του προϊόντος με εξαρτήματα, περιφερειακό εξοπλισμό και άλλα προϊόντα των οποίων ο τύπος, η κατάσταση και το πρότυπο δεν συνιστώνται από τη Sony.
- Επισκευή ή επιχειρηθείσα επισκευή από άτομα που δεν είναι μέλη της Sony ή του δικτύου **ASN**.
- Ρυθμίσεις ή προσαρμογές χωρίς την προηγούμενη γραπτή συγκατάθεση της Sony, στις οποίες συμπεριλαμβάνονται:
  – η αναβάθμιση του προϊόντος πέρα από τις προδιαγραφές ή τα χαρακτηριστικά που περιγράφονται στο εγχειρίδιο χρήσης
  ή
  – οι τροποποιήσεις του προϊόντος με σκοπό να συμμορφωθεί προς εθνικές ή τοπικές τεχνικές προδιαγραφές και πρότυπα ασφαλείας που ισχύουν σε χώρες για τις οποίες το προϊόν δεν είχε σχεδιαστεί και κατασκευαστεί ειδικά.
- Αμέλεια.
- Ατυχήματα, πυρκαγιά, υγρά, χημικές και άλλες ουσίες, πλημμύρα, δονήσεις, υπερβολική θερμότητα, ακατάλληλο εξαερισμό, υπέρταση, υπερβολική ή εσφαλμένη τροφοδοσία ή τάση εισόδου, ακτινοβολία, ηλεκτροστατικές εκκενώσεις συμπεριλαμβανομένου του κεραυνού, άλλες εξωτερικές δυνάμεις και επιδράσεις.

5. Η παρούσα εγγύηση